Terra Home
Corso Vittorio Emanuele n. 36
72100 Carovigno (Brindisi) - Italia

Tel. 0831 182 5038
P.IVA 02109080743
Cod. Fisc. 02109080743
E-mail info@terrahome.it

Stabile/Palazzo in vendita a Galatina (Lecce) - 73013

4 Camere da letto
Condizioni: Eccellente

Prezzo: € 870.000,00

Image

Rif. immobile: **ve-cast-ber**

Classe energetica: A1	**IPE:** n.d.
Giudizio: Eccellente	**Stato dell'immobile:** In vendita
Superficie immobile: n.d.	**Superficie terreno:** n.d.
Vani: n.d.	**Bagni:** 1
Camere da letto: 4	**Piano:** Più livelli
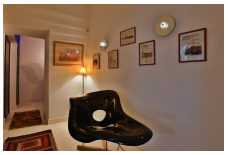
Galatina, nella meravigliosa città barocca del Salento situata tra il Mare Adriatico e il Mar Ionio, in vendita Castello Bersale che si affaccia nella suggestiva Piazzetta Galluccio.La dimora, nata come antico trappeto per la pressa delle olive attivo tra il XIII e il XVIII secolo, è frutto di un sapiente lavoro di ristrutturazione che ha dato origine ad una proprietà unica nel suo genere.Si sviluppa su tre livelli, piano terra, primo e secondo livello collegati da una scala a chiocciola in muratura che conduceva un tempo alla torre.Tutto è stato pensato per conferire il massimo confort possibile, con finiture di pregio e scelte architettoniche che si muovono tra modernità e recupero sapiente di elementi tipici delle costruzioni di un tempo, come le ...