Terra Home
Corso Vittorio Emanuele n. 36
72100 Carovigno (Brindisi) - Italia

Tel. 0831 182 5038
P.IVA 02109080743
Cod. Fisc. 02109080743
E-mail info@terrahome.it

Immobile storico in vendita a Carovigno (Brindisi) - 72012

Condizioni: Buono

Prezzo: € 999.000,00

Image

Rif. immobile: **VE-MAS-MM**

Classe energetica: ESENTE	**IPE:** n.d.
Giudizio: Buono	**Stato dell'immobile:** In vendita
Superficie immobile: 300	**Superficie terreno:** 80000
Vani: n.d.	**Bagni:** n.d.
Camere da letto: n.d.	**Piano:** Non specificato
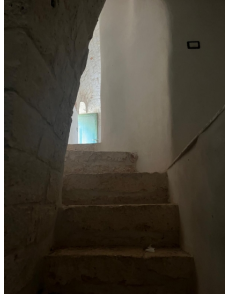
Carovigno, in vendita masseria composta da un immobile principale e dei corpi di fabbrica di pertinenza con struttura portante in pietra per una superficie totale di circa 300 mq. L'immobile principale, che necessita comunque di lavori di ristrutturazione edilizia, è in buone condizioni statiche. La proprietà è circondata da un ampio terreno pressochè pianeggiante di 80.000 mq